

研修の特徴

たくさんの症例を学び発揮できるフィールド

地域の医療をその手で
守ってみませんか！！

Tsushima city Hospital Junior Residency Training profile



ご挨拶

- ・津島市民病院では、地域に根ざした医療を実践しています。
- ・私たちは研修医一人ひとりを大切にし、温かく見守る環境を提供します。
- ・ぜひ当院の雰囲気を感じてください。

津島市はどこにある？

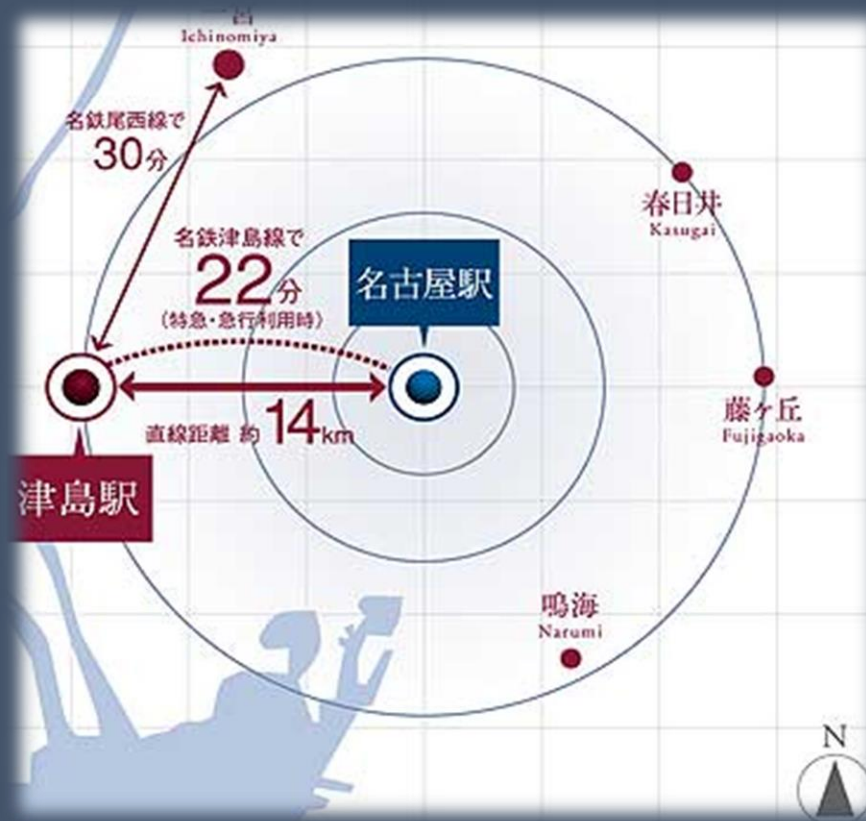

名古屋から意外と近い

津島市の位置



実は津島市は名古屋ナンバー

名古屋 300°
つ 00-00

津島市のデータ

面積：25.09km²
人口：61,136人
世帯数：26,803世帯

令和3年11月現在

病床数：352床

形態：2次救急、急性期型

医師数：70名、

(内初期研修医14名)

(※名古屋大学ハイブリッドプログラムB1名)



診療科：24診療科

**内科、消化器内科、循環器内科、
呼吸器内科、脳神経内科**

**内分泌内科、腎臓内科、小児科、
外科、消化器外科、婦人科**

**整形外科、脳神経外科、形成外科
泌尿器科、皮膚科、耳鼻いんこう科**

**放射線科、麻酔科、眼科
病理診断科、歯科口腔外科**

**リハビリテーション科
緩和ケア内科**

研修プログラム

研修医の定員が6名（令和7年度）

だから

- ・ 個々の希望に合ったローテーションが組める
オリエンテーション期間に研修医同士の話し合いで、
各科のローテーション・順番を決めます。
- ・ 1つの科を1人でローテが原則
だから症例や手技の取り扱いにならずに
思う存分に学べます。

（注：外科・救急のみ原則2人ずつ）



1年目：7人
 (名古屋大学、藤田医科大学、熊本大学、
 琉球大学、山梨大学、富山大学、滋賀医科大学)

2年目：7人
 (名古屋大学2名、名古屋市立大学、愛媛大学、
 愛知医科大学2名、山口大学)

研修医の出身大学 (R6～R7)



研修プログラムの特徴

- ・少人数制で一人ひとりに目が届く指導体制
- ・柔軟なローテーションが可能
- ・救急外来でたくさんの症例が経験ができ幅広い研修が可能

当院のよい点は！

- ・ スタッフの人間関係がよい。
とにかくアットホーム！
- ・ 各科の垣根が低く、コンサルトしやすい雰囲気。
- ・ 一つの科にとらわれず複数の診療科を横断的に研修でき
広く患者を診ることが可能。
- ・ 研修はほぼマンツーマンの指導を受けられる。
- ・ 医局は名大中心だが、出身大学での差別はない。
- ・ ハード面で充実している。

中規模病院ですが病理解剖・CPC
もしっかりやっています

・**病理解剖 年間3～4例**

助手として病理解剖も行います。

・**CPCも年間3回程度**

研修医は上級医の指導の下に少なくとも1例は
担当して発表することになります。

研修プログラム例

- ・ **すでに志望科を決めている場合**

志望科に2年目の後半28週程度fix出来る！

8月	9月	10月	11月	12月	1月	2月	3月
一つの診療科							

- ・ **志望科が決まっても**

研修医中に各科をじっくり学ぶ事も出来る！

8月	9月	10月	11月	12月	1月	2月	3月
皮	耳	整	泌	脳	眼	放	救急

研修医採用者オリエンテーション

・病院全体のオリエンテーション後に研修医だけのオリエンテーションがおこなわれます。

令和5年度 新規採用オリエンテーション日程表														
期	日	時間	8:30	9:00	9:30	10:00	10:30	11:00	11:30	12:00	12:30	13:00	13:30	14:00
4月8日(月)	研修医 オリエンテ	全体オリエンテ	院長講話	休憩	津島市長 病院紹介	看護局について	休憩	就任式	各部門紹介①	休憩	医務局業務	病院内	振り返り	
			45	15	30	45	45	60	60	15	30	75	15	
			病室	管理課	看護局長			各部門代表	看護に		管理課 他			
期	日	時間	8:30	9:00	9:30	10:00	10:30	11:00	11:30	12:00	12:30	13:00	13:30	14:00
4月8日(火)	研修医 オリエンテ	地方公営民 の部	個人情報保護	人事考課制度について	休憩	地域医療センターの役割について	感染対策について	医療安全について	休憩	振り返り	市長講話	各部門紹介②	休憩	各チームの役割と活動
			30	30	30	15	30	30	30	60	15	30	60	15
			管理課	管理課	管理課	津島市長代表	感染対策室	感染対策代表	津島市長	各部門代表		各チーム代表		臨床工学技士
期	日	時間	8:30	9:00	9:30	10:00	10:30	11:00	11:30	12:00	12:30	13:00	13:30	14:00
4月8日(水)	研修医 オリエンテ		臨床研修	休憩	診療報酬について		実習準備について							
			60	15	60	30								
			17時		20時	17時								

期	日	時間	8:30	9:00	9:30	10:00	10:30	11:00	11:30	12:00	12:30	13:00	13:30	14:00
4月6日(木)		オリエンテーション	オリエンテーション (研修医手帳配布他)					研修医室席決め		休憩		研修計画作成		電子カルテの使い方
			120					90		90		120		振り 返り
			会議室					会議室/研修医室		研修医室		臨床研修センター		応接室
期	日	時間	8:30	9:00	9:30	10:00	10:30	11:00	11:30	12:00	12:30	13:00	13:30	14:00
4月7日(金)	オリエンテーション	院長先生とお話し	イントラの説明・当直室の使い方等・ プログラム/評価表の説明/研修医2年次の勉強会					休憩		図書室の使用 《文献検索》		縫合訓練		打合せ
		180	60					120		90		60		120
		臨床研修センター	応接室					会議室		研修医室		図書室の使用 《文献検索》		シュミレーションセンター
期	日	時間	8:30	9:00	9:30	10:00	10:30	11:00	11:30	12:00	12:30	13:00	13:30	14:00
4月10日(月)		研修計画確認	谷本先生の勉強会(発熱対応等)					センター長のお話		休憩		ローテーション挨拶後ローテート		振り返り
		60	90					60		90		120		45
		臨床研修センター	ER					会議室		研修医室		各ローテート先		研修医室

☆4月6日(木)17時30分より診療局会議(講義室)

研修医オリエンテーションでの様子



縫合訓練

《形成外科の先生と外科の先生から
縫合の仕方をしっかり学びます》



島市民病院コース)

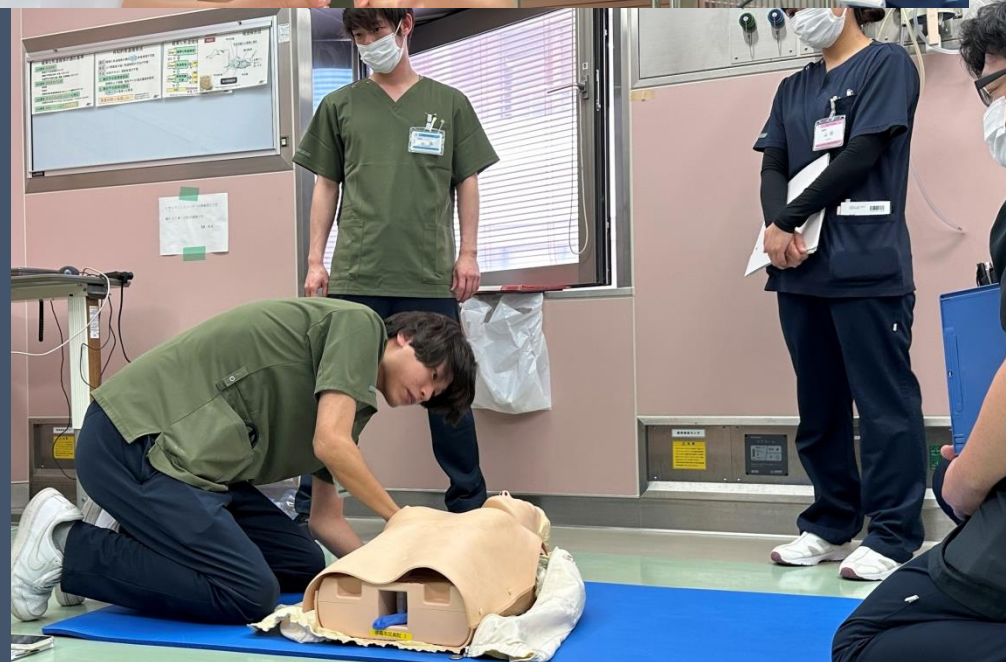

研修医勉強会・カンファランス



月1回開催の名大総合診療科勉強会



当直前勉強会（臨床研修センター長）

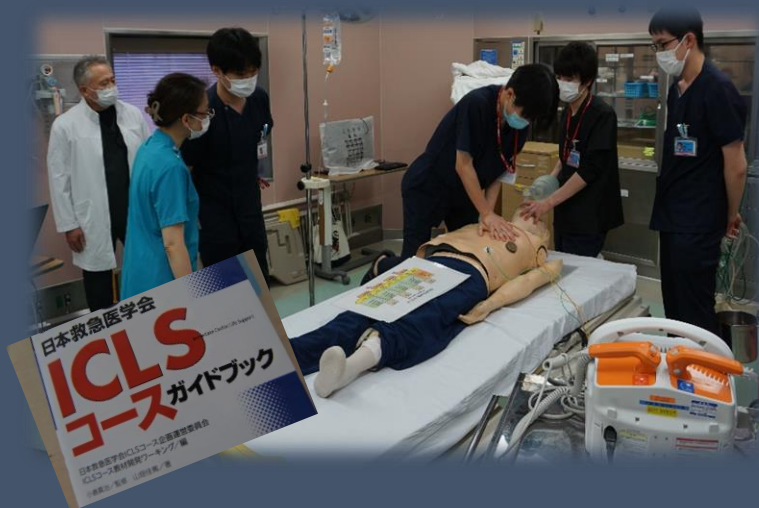

院内でICLS講習会も開催



研修センターでの指導医からの
救急症例勉強会

救急外来

- ・月に4回程の宿直・2回程の日直を行います。
- ・一回の当直につき、研修医1人あたり
平均20名程度のWalk-in患者さんと
平均6～7台の救急車を診ます。
- ・感冒や創縫合からSAHなど盛り沢山です。
- ・2年間で一通いの救急対応を身に付けられます。
- ・それなりの度胸も付きます！

研修医の1日（例）

- 08:30 朝カンファレンス
- 09:00 病棟業務・指導医と回診
- 12:00 昼休憩（研修医室で和気あいあいと）
- 13:00 救急当番または処置・検査
- 17:15 終業・振り返りミーティング

待 遇 （お金の事）

	基本給	諸手当	月額合計	賞 与	年間支給額
1年目	354,300	330,000	684,300	1,238,000	9,449,600
2年目	363,200	350,000	713,200	1,938,000	10,496,400

★時間外手当は別途支給あり

★当直手当 1年目 24,000円/回
 2年目 27,000円/回 （令和7年4月現在）

★身分・・・・・・・・・・任期付職員

★福利厚生・・・・・・・・愛知県都市職員共済組合（健康保険・年金）

★年次有給休暇・・・・・・20日

★夏季休暇・・・・・・・・・・5日

学会参加への補助

- ・ **1年次は年に1回学会参加OK！**
参加費・旅費全額支給
- ・ **2年次は年に2回学会参加OK！**
参加費1回・旅費2回全額支給
（発表は回数に含まれません）

設備



- ・研修医室には個人用のデスクとパソコンを貸与。
インターネット利用可能。
NEJM、Up To Date、医中誌なども無料で閲覧可。
- ・**図書室**もあり、希望に応じて研修医専用の雑誌や 医学
DVDも購入可能。(病院図書費にて購入)

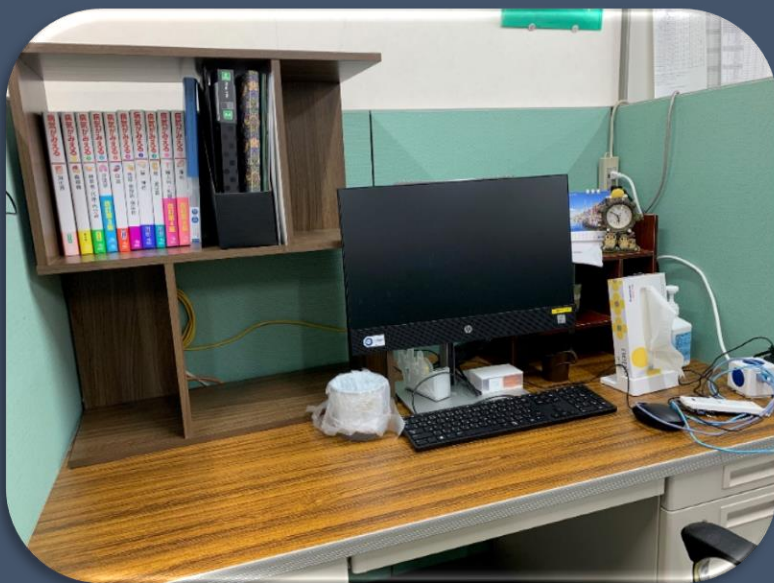

研修医室

研修医室には専用の 電子カルテ3台



電カルの前では指導医や上級医からの
優しい指導が毎日おこなわれているよ。



直ぐに見たい本は研修医室に於いて
もらえます(^_^)

臨床研修センター

面談中

臨床研修センターではセ
ンター長面談や、メン
ターとの面談がおこなわ
れます。勉強会もするよ。
(学生さんのお弁当会も
ここですよ!!)

手術室

年間手術件数
約2,974件

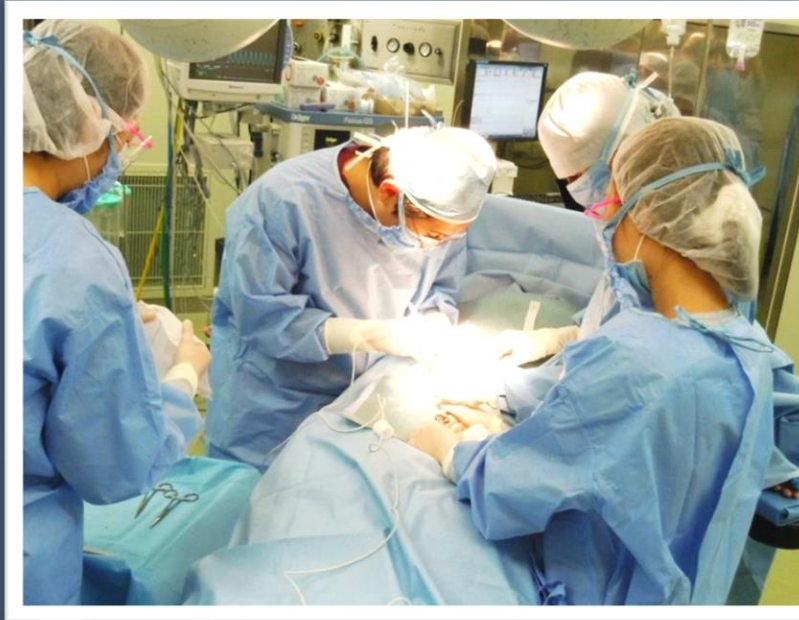

研修医寮の一例

dormitory



ワンルーム約13.5畳



家賃10,000円+光熱費
敷地内なので部屋から**30秒**で出勤(絶対遅刻なし)

ココ

- ・『メンター制度を行っています！！』

- 頼りになる指導医によるきめ細やかな指導！
- 出来てない症例・苦手な症例もメンターの先生と頑張れる！！
- 悩み相談もOK！！

《センター長と4月の早い時期に面談をし、個々に合ったメンターを決めています。》

♡研修医の事を考えてくれる病院です♡
ぜひ見学にきてくださ～い。

研修医の声

- 「スタッフの皆さんがとにかく温かい！」
- 「困ったときは必ず誰かが声をかけてくれる
安心感」
- 「他の研修医とすぐ仲良くなれました」

見学学生さんへ 研修医2年次から一言です。

- ・この病院を選んだ理由
- ・この病院の良かった点



上級医の先生はもちろんのこと、看護師さんも含めてとても雰囲気が良いです。日々充実した研修生活を過ごせます♡



とても雰囲気の良い病院です！上の先生方も皆さんとても優しく、しっかりと指導してくださいます！



雰囲気が良いのはもちろん、ローテーションの自由度が高いこと、各科の垣根が低いのも大きな魅力です。一緒に楽しく過ごせたら嬉しいです♡



必要十分な事が学べる環境が整っています。是非一緒に楽しく充実した研修生活を送りましょう！！



希望すれば研修医のうちから様々な経験を積むことができる環境です！研修医の仲もとってもいいです😊



上の先生方もとても穏やかな方が多く、疑問に持ったこともすぐにお聞きしやすいとても雰囲気の良い病院です。



とにかく研修医の雰囲気がいいです！研修医の仲がよく、上の先生にも相談しやすい環境です。

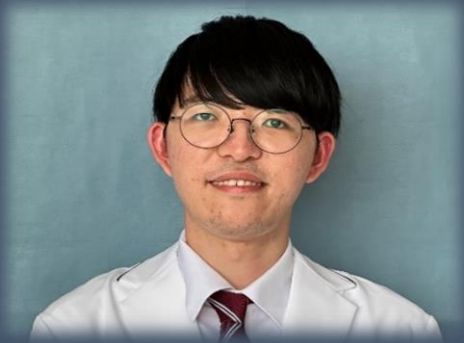

雰囲気は温かく、上級医との距離も近い素敵な環境です。皆が優しく、明るい雰囲気の中で学びあい、楽しみながら成長できる場所です！

上級医の先生方や看護師さん、同期の雰囲気がとても良く、働きやすい環境です！
希望すれば様々な手技を経験でき、マンツーマンのご指導をいただけます！！



研修医同士仲が良いのはもちろんのこと、上級医の先生にも質問しやすい環境が整っています。
一緒に研修医生活頑張りましょう♡



すしま島市民病院にようこそ！
当院では個々人のニーズに沿った研修生活を送ることができます。
楽しい雰囲気の中で勉強したい方はぜひ！

研修医1年次から一言です。

研修医1年次から一言です。

アットホームな雰囲気
とても働きやすい環境です！
自分のペースで楽しい同期と
切磋琢磨できるととてもいい
病院なのでぜひ来てください！！



みんな仲良しで雰囲気がよく、
わからないことはすぐに上級医
の先生に教えていただけます。
研修医の数も多すぎないのでや
りたい手技や検査があればどん
どんできます。
まっています(^_-)-☆

研修医が身につけるべき能力
を育む、温かい研修環境が
整っています。ぜひ一度見学
に来てみてください。お会い
できる日を楽しみにしており
ます！





病院見学するには

・随時開催

- ・ホームページ <http://www.tsushimacity-hp.jp/>
- ・e-mail: tsmhp@tsushimacity-hp.jp
- ・電話：0567-28-5151



☆まずはご連絡ください！！



病院見学一日のスケジュールは？

医学生病院見学一日のスケジュール

	9:00	9:30	10:00	10:30	11:00	11:30	12:00	12:30	13:00	13:30	14:00	14:30	15:00	15:30	16:00	16:30	17:00	17:15
R2.7月30日 (木)	オリエンテーション		腎臓内科			休憩		腎臓内科			院長面談		センター長面談		院内見学・研修医と懇談 宿泊施設等案内			
	30		120			90		120			30		30		30			
	管理課奥		病棟・透析室			職員食堂・研修医室		病棟・透析室			院長室		センター長室		研修医室			
	浅井・岸		腎臓内科医師・研修医			研修医		腎臓内科医師・研修医			神谷院長		久重副院長		研修医			

学生氏名	
大学名	名古屋大学（5年）
希望科	腎臓内科

☆見学終了後研修医等との懇親会（食事会）

関係者各位

学生の見学タイムスケジュールです。よろしくお願い致します。

見学ではオリエンテーションから始まり、院長先生・センター長の面談もあります。
院長先生は、見学に来て頂ける皆さんとのお話を楽しみにしています。
研修医と関わる時間もたくさんあるのでいろいろ聞いてくださいね♡♡♡

《病院見学で大切な事!!》

- ☆見学には熱意を見せること・研修医とたくさん話すこと!! （研修医2年次Nさん）
- ☆『複数』の研修医からその病院の良いところ。。。を聞いておく（研修医2年次Yさん）
- ☆見学に必要なことは『礼儀』です（研修医2年次Mさん）
- ☆一つ上の先輩の雰囲気を見ておく（研修医2年次Mさん）



♡♡♡とにかくアットホーム!!♡♡♡



見学：随時開催中

アットホームなサポート体制

- ・親身な指導医との距離が近い関係
- ・研修医室完備、相談しやすい雰囲気
- ・年齢の近い先輩研修医からのサポートも充実

津島市民病院 研修医募集イベント
～アットホームな環境で、あなたの成長を支えます～